Автономная некоммерческая организация
Центр дистанционных информационных услуг «Меридиан»

Всероссийский творческий конкурсный проект «Калейдоскоп ярких впечатлений» проводится в форме конкурсов

Конкурс «Стоит осень у двора…»

С приходом осени меняется всё вокруг: как будто лисьим рыжим хвостом покрывается земля. Яркими жёлто-красными огнями загорается лес. Звери спешат заготовить корм на зиму: мышка тащит в норку зерно, белка сушит на ветке грибы. А бабушка яблоки да капусту в погреб кладёт.

А что ты, наш юный художник, знаешь об осени?

Наши учащиеся поделись своими знаниями и впечатлениями об этом прекрасном времени года через рисунок.

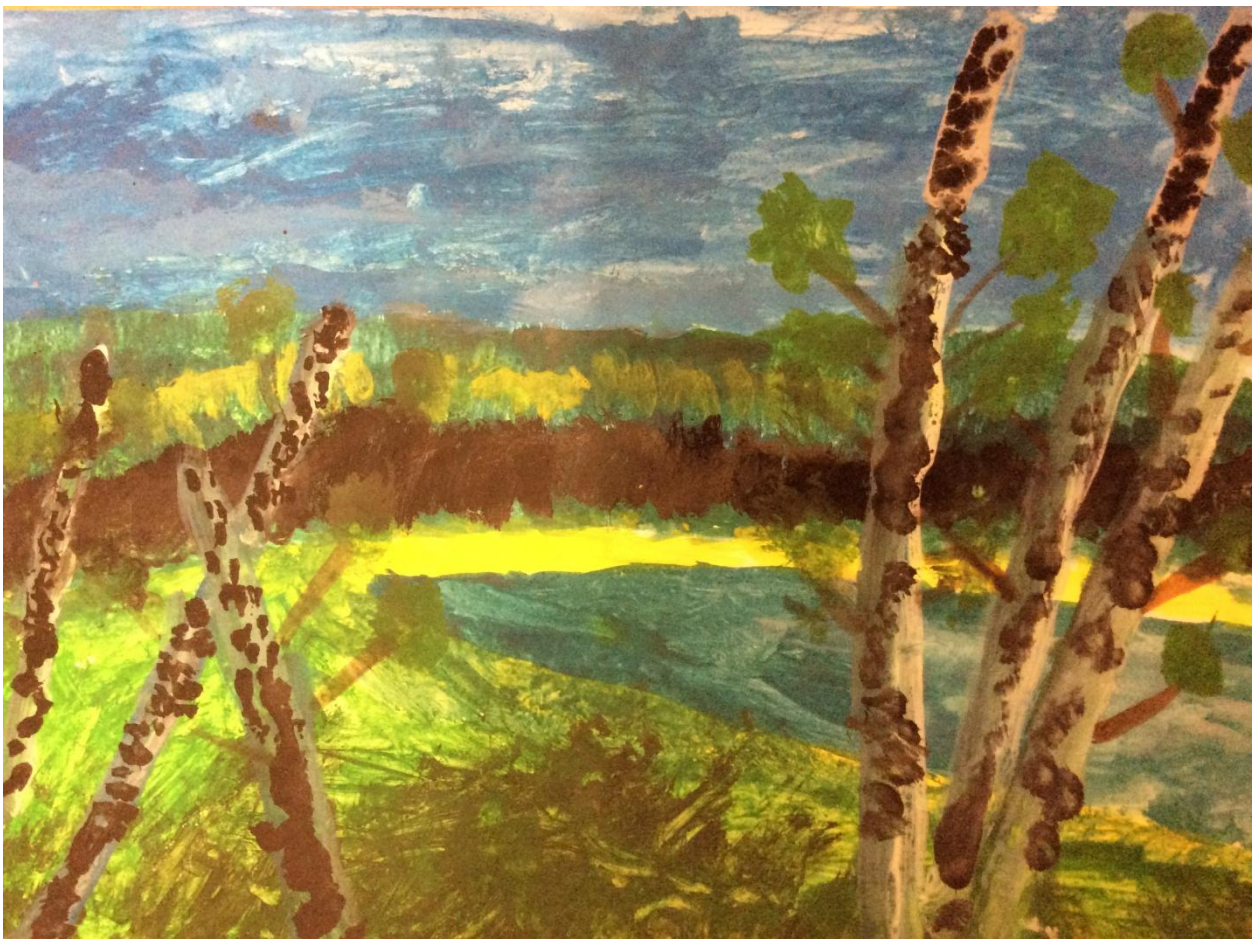

Батаева Амалия

Ган Алекс

ЕБНЯК Катя

Борисова Дарья

4„А”

Агаджанова София

Арутюнян София