Самое прекрасное время года – это, конечно же Осень! В нашей школе в октябре прошла выставка рисунков на осеннюю тематику "Волшебница Осень!". Рисунки выполнены детьми начальной и средней школы №1 города Моздока. Работы представлены в разных техниках рисования: рисование акварелью "по - мокрой бумаге", рисование гуашью по трафаретам, рисование гуашью приёмами: "примакавания концом кисти" и "мазком" , рисование приёмом - "разбрызгивания краски".

Дарит осень чудеса,
Да еще какие!
Разнаряжены леса
В шапки золотые.
На пеньке сидят гурьбой
Рыжие опята,
И паук – ловкач какой! –
Тянет сеть куда-то.
Дождь и жухлая трава
В сонной чаще ночью
Непонятные слова
До утра бормочут.

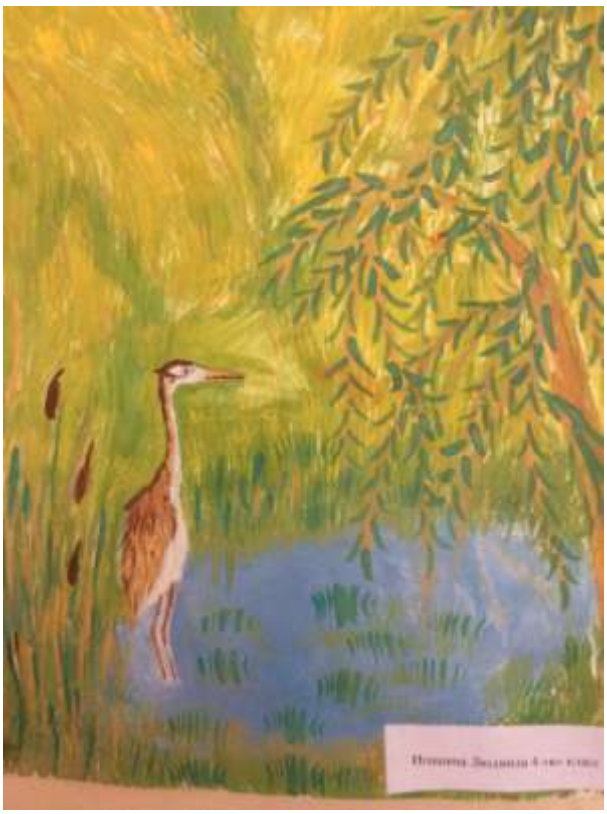

Антонянц Елизавета 5 «А» класс

Самородский Дима
2 А класс

Даниэла 5 «А» класс

Виташ Максим